

ORIENTACJA SKALA 1:10 000

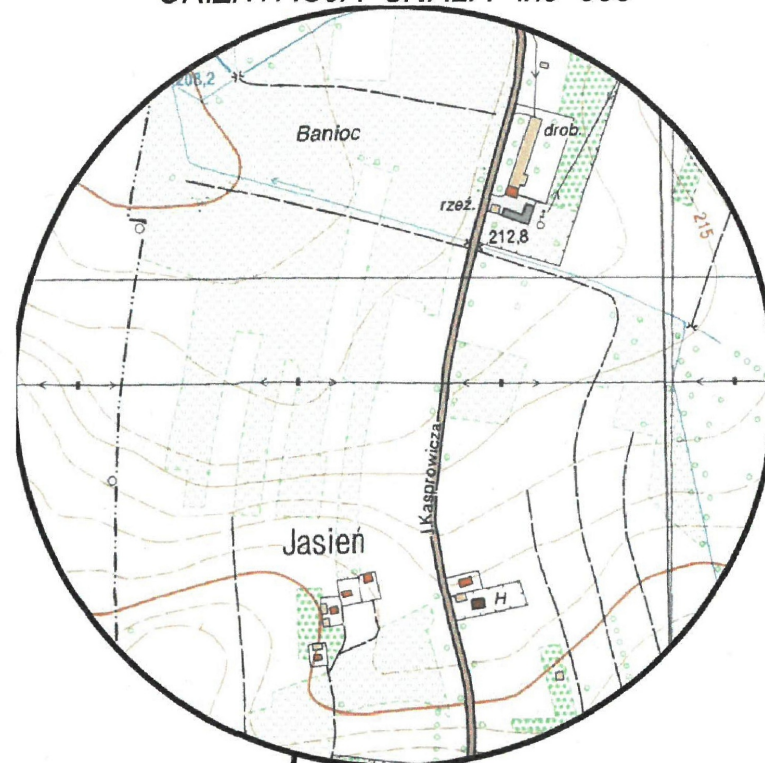

| | |
|--|--|
| Poświadczam, że niniejszy dokument został opracowany w wyniku prac geodezyjnych i kartograficznych, których rezultaty zawiera operat techniczny pozytywnie zweryfikowany. Jednocześnie informuję, że jestem świadomy odpowiedzialności karnej za złożenie fałszywego oświadczenia. | |
| Identyfikator ogłoszenia prac geodezyjnych | GK-1.6640.1.3935.2025 |
| Organ służby geodezyjnej który otrzymał zgłoszenie | Starosta Brzeski |
| Wykonawca prac geodezyjnych | Usługi Geodezyjne „Geo-Ika” Monika Tomasił |
| Numer oraz data sporządzenia dokumentu zawierającego wynik pozytywnej weryfikacji | Protokół weryfikacji nr GK-1.6640.1.3935.2025_1 z dn.18.11.2025r |
| Imię i nazwisko oraz numer uprawnień zawodowych kierownika prac | Monika Tomasił Nr uprawnień 19588 |

mgr inż. Monika Tomasił
GEODETA UPRAWNIONY
32-800 Brzesko, ul. T. Kościuszki 69A/B
tel. 721 295 982

MAPA DO CELÓW PROJEKTOWYCH

| | |
|---|---|
| Oznaczenie kancelaryjne zgłoszenia pracy geodezyjnej: GK-1.6640.1.3935.2025 | |
| Skala mapy: | 1:200 |
| Miejscowość: | Jasień |
| Jednostka ewidencyjna: | nr działki: 489/2 identyfikator: 120202_5 nazwa: Brzesko - obszar wiejski |
| Obręb ewidencyjny: | identyfikator: 120202_5.0003 nazwa: Jasień |
| Nazwa układu współrzędnych: | prostokątnych płaskich 2000.21 |

Oznaczenie granic obszaru, który był przedmiotem aktualizacji

Wykazane na mapie granice działek przyjęto według stanu uwidocznionego w ewidencji gruntów i budynków. Mapa powstała z aktualizacji mapy zasadniczej i pomiaru bezpośredniego w terenie. Mapa została wykonana bez sprawdzenia w księgach wieczystych obciążenia służebnością gruntową w granicach projektowanej inwestycji.

WYKONAWCA
Usługi Geodezyjne „Geo-Ika”
mgr inż. Monika Tomasił
GEODETA UPRAWNIONY
32-800 Brzesko, ul. T. Kościuszki 69A/B
tel. 721 295 982
NIP 869-176-43-06 REGON 120533284

Nr uprawnień: 19588 Data: 31.10.2025



LEGENDA:

- kabel oświetlenia ulicznego YAKXs 4x35mm² - 1126 m
- kabel oświetlenia ulicznego YAKXs 4x35mm² w rurze osłonowej 100mm, niebieskiej/ - 278 m
/w tym p - ułożonej przewiertem sterowanym - 270 m,
- latarnia z oprawą LED
/opis dla każdej latarni A1 - A22 i B1 - B7/
- skrzynia oświetlenia ulicznego SO

LEGENDA:

TB1 TB2

- linie rozgraniczające teren inwestycji TB1, TB2

| | | | |
|-----------------|----------------|---|----------|
| Stadium: | Obiekt, adres: | Droga gminna/ul. Kasprowicz/ w Jasieniu. | Nr rys. |
| PB | Inwestor: | Gmina Brzesko; Brzesko, ul. Głowackiego 51. | E1 |
| Temat: | Projektował: | mgr inż. Krzysztof Janusz | Podpis: |
| Przedmiot rys.: | Data: | 11.2025 | Skala: |
| | | | 1 : 1000 |